

| | | | | | | | | | | | | | | | | | | | | | | | | | | | | |
|------------------------------------|--|---|--|--------------|-----------------|------------|--------------------------------|--------------|--------------------------------|-----------------|--------------------------------------|-------------|------------------|--|-----------------------------|-----------------------|-------------------------------------|-----------|-----------------|------------------------|---------------------|---------------|---------------------|-------------------|-----------|--|------|--|
| A Z P | | KARTA EWIDENCYJNA ZABYTKU ARCHEOLOGICZNEGO LĄDOWEGO | | | | | | | | | | A | T | X | N | W | P | L | | | | | | | | | | |
| | | | | | | | | | | | | | | | | | | | | | | | | | | | | |
| 1 | | LOKALIZACJA | | | | | 2 | | POŁOŻENIE FIZYCZNOGEOGRAFICZNE | | | | | 3 | | UTWÓR GEOLOGICZNY | | | | | | | | | | | | |
| M. | | Kolonia Bolimowska Wieś | | | | | JEDNOSTKA FIZYCZNOGEOGRAFICZNA | | Równina Łowicko-Błońska | | | | | luźny | | X | | zwięzły | | torf.-bagn. | | | | | | | | |
| Nr stan. w miejscowości | | 4 | | | | | STREFA NADMORSKA (NADZALEWOWA) | | TEREN NIEEKSPONOWANY | | | | | określenie specjalistyczne | | | | | | | | | | | | | | |
| | | | | | | | w morzu | | plaża | | mierzeja | | skarpa | | wał wydym. | | TEREN EKSPONOWANY | | X | | Luźny piasek | | | | | | | |
| | | | | | | | | | | | | | | | | | krawędzie, stoki wklęsłe i proste | | X | | 4 DOSTĘPNOŚĆ TERENU | | | | | | | |
| GMINA | | Bolimów | | | | | DUŻE DOLINY | | sfaldowania i niewielkie cyple | | | | | niezabud. | | | | śr.zabud. | | | | zabudow. | | | | | | |
| POWIAT | | skierniewicki | | | | | w wodzie | | terasa denna | | terasa nadzalewowa | | terasy wyższe | | brzeg wysoczyzny | | cyple wybitne | | | | pole orne | | X | | nieużytek | | łąka | |
| WOJEWÓDZTWO | | łódzkie | | | | | | | | | | | | | | | wały i garby | | | | sad | | | | park | | las | |
| AZP nr obsz. | | 60-58 | | nr st. | | 50 | | MAŁE DOLINY | | TEREN OSŁONIĘTY | | | | | teren przemysłowy | | | | | | | | | | | | | |
| Współrz. geogr. | | N | | 52°04'37.18" | | E | | 20°12'31.43" | | dno doliny | | stok doliny | | krawędź doliny | | podstawa stoku | | | | określenie bliższe | | | | | | | | |
| Nazwa lokalna | | | | | | | | | | | | | | | | | doliny denud., niecki, jary, parowy | | | | | | | | | | | |
| Nr działki ewidencyjnej | | 297 | | | | | STREFA POZA DOLINAMI | | X | | | | | kotlinki, zagłębienia bezodpływowe | | | | | | | | | | | | | | |
| Identyfikator działki ewidencyjnej | | | | | | | równina | | obsz. falisty | | obsz. pagórk. | | obsz. górzysty | | jaskinie, schroniska skalne | | | | | | | | | | | | | |
| Właściciel terenu | | | | | | | X | | | | | | | | FORMA SZCZEGÓLNA | | | | | | | | | | | | | |
| 5 | | KLASYFIKACJA FUNKCJONALNO-KULTUROWO-CHRONOLOGICZNA STANOWISKA | | | | | | | | | | | | | | | | | | | | | | | | | | |
| nr | | funkcja | | | | kultura | | | | chronologia | | | | opis materiałów, obiektów, warstw oraz form terenowych | | | | | | | | | | | | | | |
| 1. | | Osada | | | | k. lużycka | | | | Ok. Hal. D(?) | | | | 4 fr. Ceramiki | | | | | | | | | | | | | | |
| 6 | | OPIS OBSZARU STANOW. | | | | | 7 | | ZAGROŻENIA | | | 8 | | WNIOSKI KONSERWAT. | | | 10 | | WYKONANIE KARTY | | | 11 | | WERYFIK. KONSERW. | | | | |
| obserw. utrudniona | | | | | bez przeszk. | | X | | | | niezbędna szczegółowa inwentaryzacja | | | | data (dd,mm,rrrr) | | 19.04.2024 | | | akceptacja WKZ | | | | | | | | |
| pole otwarte | | X | | | pole zamknięte | | | | | | niezbędne badania archeologiczne | | X | | autor karty | | | | | miejsce, data | | | | | | | | |
| nasycenie znaleziskami: | | równomierne | | | | | | | | | niezbędne działania administracyjne | | | | P. Momot, P. Owczarek | | | | | | | | | | | | | |
| jednocentryczne | | | | | wielocentryczne | | X | | | | 9 | | AKTUALNA OCHRONA | | | określili chronologię | | | | | 12 | | ZBIORY I NR INWENT. | | | | | |
| powierzchnia stanowiska: | | | | | | | | | Budowa CPK | | nr rejestru zabytków | | | | | | | | | miejsce przechowywania | | nr inwentarza | | | | | | |
| ≤1 ar | | ≤0,5 ha | | | ≤1ha | | | ≤5ha | | | ≤15ha | | | >15ha | | | | | | | | | | | | | | |
| | | X | | | | | | | | | | | | | | | | | | | | | | | | | | |
| gęstość występowania znalezisk: | | | | | | | | | | | | | | | | | | | | | | | | | | | | |
| mała | | X | | | średnia | | | | | | duża | | | | | | | | | | | | | | | | | |

13 | MAPA W SKALI 1:10 000

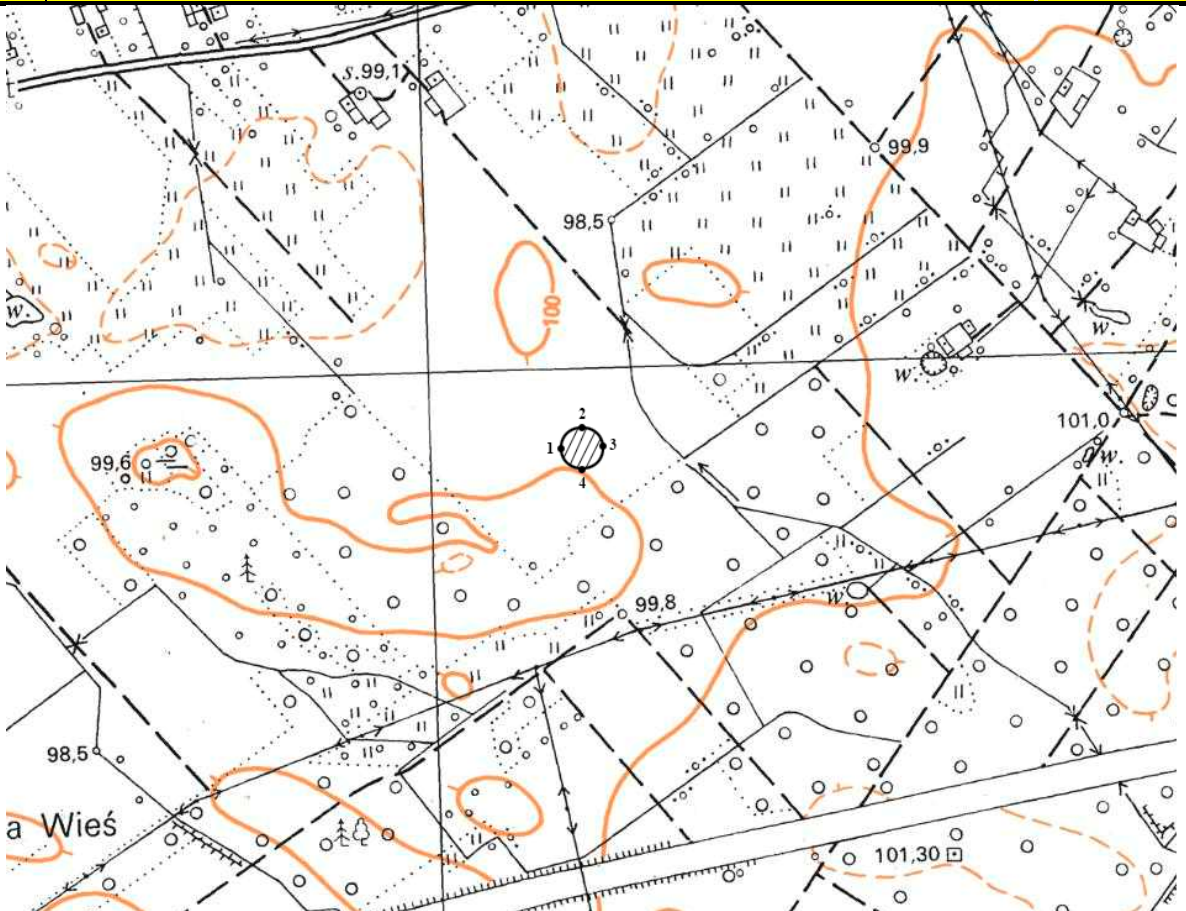

- 1 - N: 52°04'37.25" E: 20°12'28.57"
- 2 - N: 52°04'38.12" E: 20°12'30.65"
- 3 - N: 52°04'37.53" E: 20°12'32.88"
- 4 - N: 52°04'36.13" E: 20°12'30.90"

14 | HISTORIA BADAŃ STANOWISKA (rok/ rodzaj badań/ autor i instytucja)

| | | |
|------|------------------------|-----------------------|
| 2024 | Badania powierzchniowe | P. Momot, P. Owczarek |
|------|------------------------|-----------------------|

15 | DOKUMENTACJA

Ad. 15 Dokumentacja przekazana do archiwum WUOZ w Łodzi

16 | LITERATURA

17 | INNE DANE

Ad. 17 Stanowisko określone w trakcie badań powierzchniowych jako S4